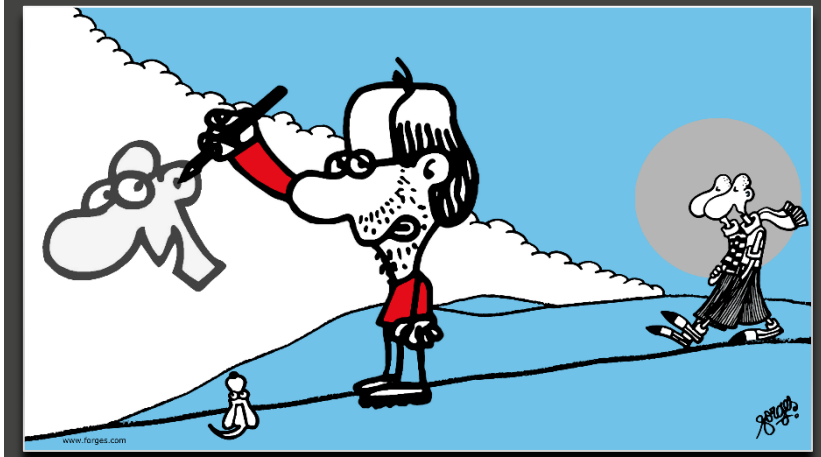

REUNIÓN INFORMATIVA 2º ESO CURSO 2018-2019

2 de octubre de 2018

IES ANTONIO FRAGUAS, “FORGES”

CONSEJERÍA DE EDUCACIÓN
Comunidad de Madrid

EQUIPO DIRECTIVO

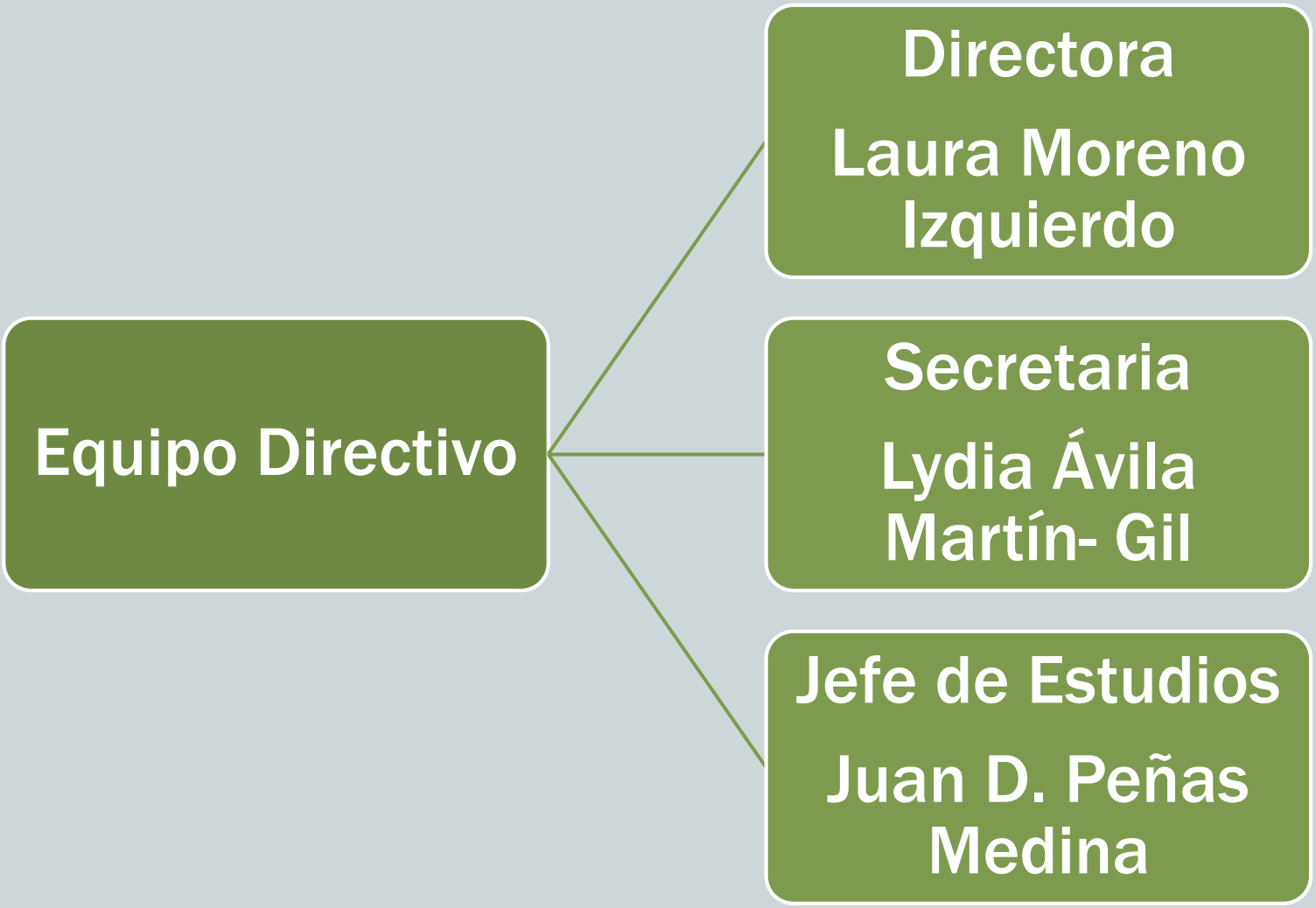

ATENCIÓN A LAS FAMILIAS

CURSO 18/19

ATENCIÓN A LAS FAMILIAS

Correo institucional	ies.forges.madrid@educa.madrid.org
Teléfono conserjería	639101034
Administración	Lunes a Viernes: 10 -12 h.
Orientación	forgesorientacion@gmail.com Horario de mañana con cita previa
Dirección	Jueves 13:20 – 14:15
Secretaría	Martes y Jueves 13:20 – 14:15
Jefatura de Estudios	Lunes y Miércoles 13:20 – 14:15

CALENDARIO Y HORARIOS

CURSO 18/19

HORARIO LECTIVO

SESIÓN	HORARIO
1	8:15-9:10
2	9:10-10:05
3	10:05-11:00
RECREO	11:00-11:30
4	11:30-12:25
5	12:25-13:20
6	13:20-14:15

SESIONES DE EVALUACIÓN

CURSO 18/19	SESIONES EVALUACIÓN	ENTREGA DE NOTAS
PRIMERA EVALUACIÓN	**27- 28 NOVIEMBRE**	**29- 30 NOVIEMBRE**
SEGUNDA EVALUACIÓN	**5- 6 MARZO**	**7- 8 MARZO**
TERCERA EVALUACIÓN	**4- 5 JUNIO**	**7 JUNIO**
EVALUACIÓN EXTRAORDINARIA	**Última semana de junio**	**Última semana de junio**

ORGANIZACIÓN DE LAS ENSEÑANZAS

CURSO 18/19

ORGANIZACIÓN GENERAL E.S.O. LOMCE

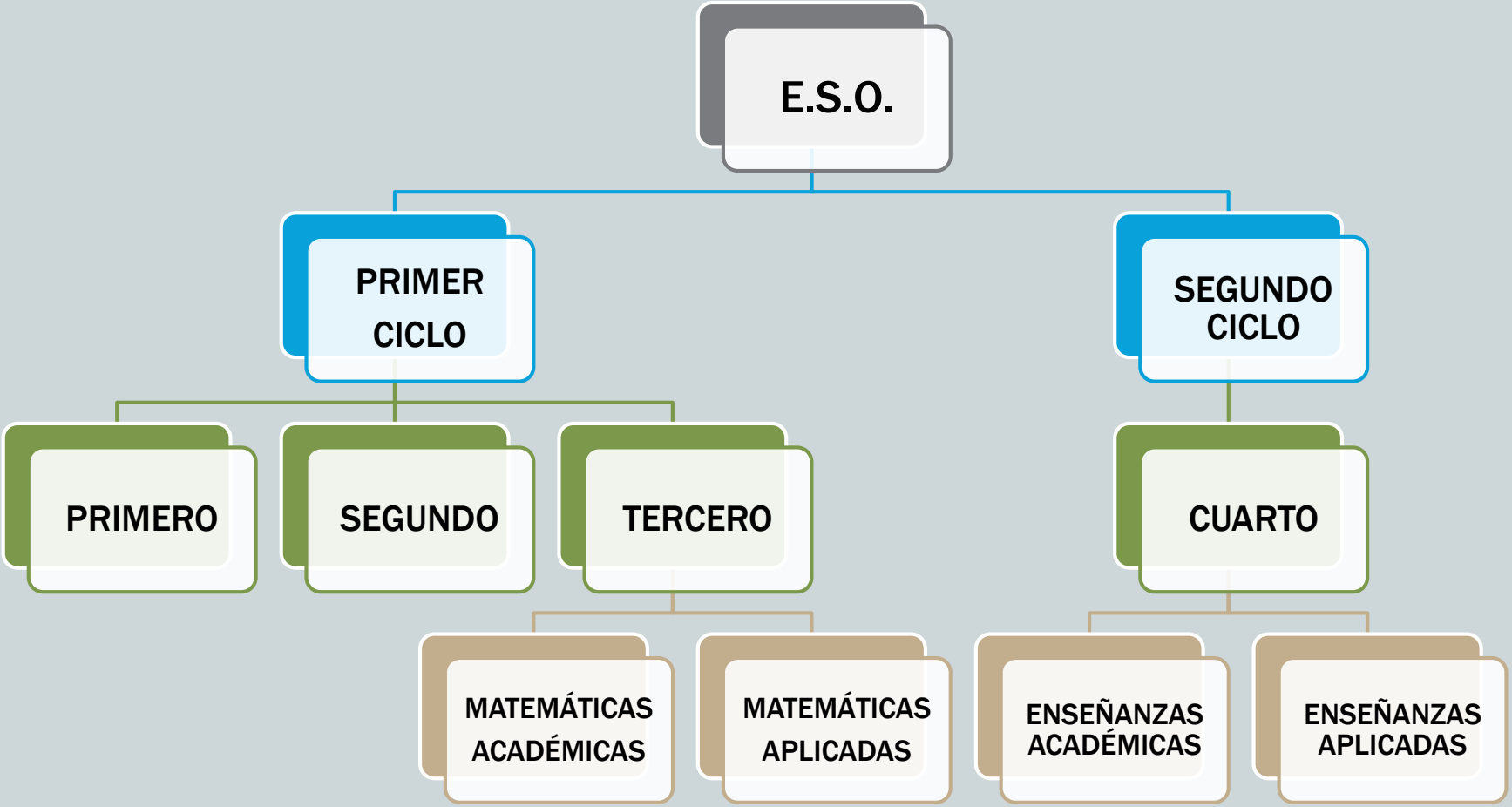

TIPOS DE ASIGNATURAS

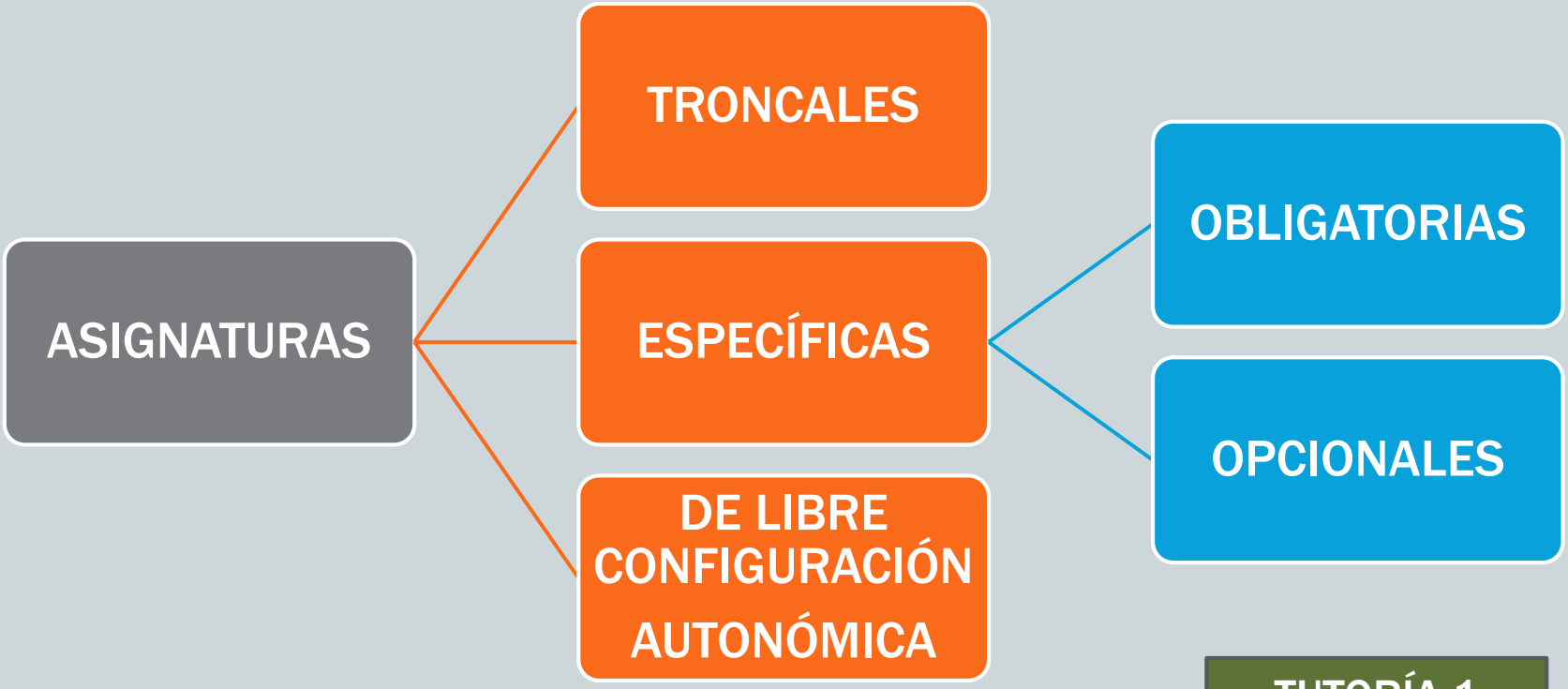

TUTORÍA 1 HORA SEMANAL

ASIGNATURAS 2º E.S.O.

CURSO 18/19

ASIGNATURAS TRONCALES 2º E.S.O.
TOTAL: 18 HORAS

5 HORAS SEMANALES

LENGUA CASTELLANA

4 HORAS SEMANALES

MATEMÁTICAS

3 HORAS SEMANALES

INGLÉS

FÍSICA Y QUÍMICA

GEOGRAFÍA E HISTORIA

ESPECÍFICAS OBLIGATORIAS 2º E.S.O.
TOTAL: 7 HORAS

2 HORAS SEMANALES

- EDUCACIÓN FÍSICA
- MÚSICA
- EDUCACIÓN PLÁSTICA

1 HORA SEMANAL

RELIGIÓN

ó

VALORES ÉTICOS

LIBRE CONFIGURACIÓN AUTONÓMICA ESPECÍFICAS OPCIONALES 2º E.S.O. TOTAL: 4 HORAS

2 HORAS SEMANALES

TECNOLOGÍA, PROGRAMACIÓN Y ROBÓTICA

2 HORAS SEMANALES

FRANCÉS

Ó

RECUPERACIÓN DE LENGUA

Ó

RECUPERACIÓN DE MATEMÁTICAS

OTROS RECURSOS 2º E.S.O.

- **Desdoble de Lengua Castellana**
  - Grupos A y B
- **Desdoble de Matemáticas**
  - Grupos B y C
- **Auxiliar de conversación nativo:**
  - Todos los grupos
  - 1 sesión semanal en Inglés.

NORMAS DE FUNCIONAMIENTO

CURSO 18/19

CONTROL DE FALTAS DE ASISTENCIA

- Sistema de mensajes SMS a teléfonos móviles, notificando las faltas de asistencia de los alumnos.

- Los padres justificarán las faltas en un plazo de 48h. cumplimentando el impreso que figura en la agenda escolar.

FALTAS DE ASISTENCIA INJUSTIFICADAS

- Inicio del protocolo de absentismo ante la Comisión del Distrito de Aganzuela, por ausencias reiteradas e injustificadas para alumnos menores de 16 años.

- La acumulación de faltas de asistencia injustificadas se considera una falta grave, y será sancionada como tal, pudiendo llevar aparejada la pérdida de evaluación continua.

SALIDAS DEL CENTRO

- Los alumnos no pueden abandonar el centro durante la jornada escolar.
- Si tienen que hacerlo, el tutor/a, o la persona delegada por ellos, acudirá al centro para recoger al menor y firmar en el registro de salidas.
- Los alumnos de ESO **no pueden salir del centro durante el recreo**.

NORMAS DE CONDUCTA

- PUNTUALIDAD
  - Los alumnos que lleguen tarde a primera hora permanecerán en una sala junto a Jefatura durante esa sesión. La acumulación de retrasos injustificados dará lugar a la aplicación de la sanción correspondiente en función del RRI.
- USO DE APARATOS ELECTRÓNICOS
  - No está permitido la utilización de aparatos electrónicos; por tanto, el centro no se hace responsable de su pérdida o deterioro.
  - Los profesores retirarán los mismos a los alumnos que los estén utilizando. La familia del alumno podrá recogerlo en Jefatura de estudios al final de la jornada escolar. Se informará a las familias de este hecho y su reiteración será causa de sanción en función del RRI.

INFORMACIÓN A LA COMUNIDAD EDUCATIVA

CURSO 18/19

EN CASO DE ACCIDENTE O ENFERMEDAD

- No se dispensará ningún tipo de medicación a los alumnos. Los alumnos que necesiten tomar algún tipo de medicamento en horario escolar, deben traerlo al centro.
- En caso de accidente o enfermedad sobrevenida se procederá de la siguiente forma:
  - Se avisará a las familias de lo ocurrido.
  - En caso de ser necesaria la intervención inmediata de servicios médicos, se dará aviso al 112.
  - En el supuesto de que el alumno deba acudir al servicio de urgencia hospitalaria se comunicará a las familias.

ACTIVIDADES EXTRAESCOLARES

CURSO 18/19

CAMPEONATOS ESCOLARES

DEPORTE	HORARIO
ESCUELA DEPORTIVA DE LUCHA LIBRE	LUNES Y MIÉRCOLES 16:00-17:00
FÚTBOL SALA	LUNES Y MIÉRCOLES 17:00-18:00
VOLEIBOL	MARTES Y JUEVES 16:00-17:00
BALONCESTO	MARTES Y JUEVES 17:00-18:00

FUNCIONAMIENTO ACTIVIDADES EXTRAESCOLARES

- Para todas las actividades que se realicen fuera del centro se entregará a los padres una circular con toda la información sobre la misma, que deberán entregar firmada con su autorización.
  - Lugar donde se realiza la actividad.
  - Horarios de salida y llegada.
  - Medio de transporte.
  - Coste de la actividad.
- Todas las actividades organizadas dentro del horario lectivo son de obligada asistencia.

VIAJES DE LARGA DURACIÓN

- **Semana de inmersión lingüística 1º de ESO.**
  - Fechas por determinar.
- **Semana de viaje cultural 2º de ESO.**
  - Edades del Hombre (Lerma, Burgos) Fechas por determinar.
- **Intercambio con Inglaterra. 3º de ESO.**
  - Fechas por determinar.
- **Viaje fin de estudios 4º de E.S.O a una capital**
  - Fechas por determinar.
- **Intercambio con Francia. 4º de ESO.**
  - Fechas por determinar.

MUCHAS GRACIAS POR SU ATENCIÓN