

Portico Tipo 1

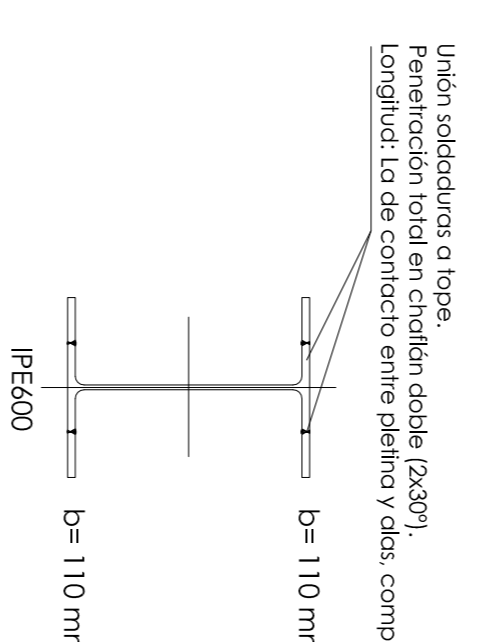
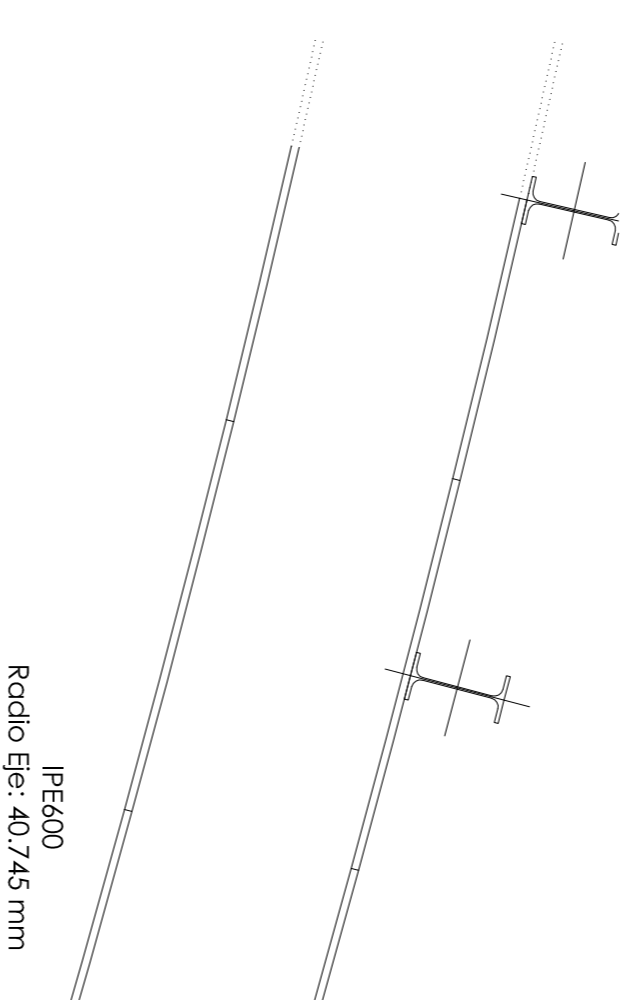
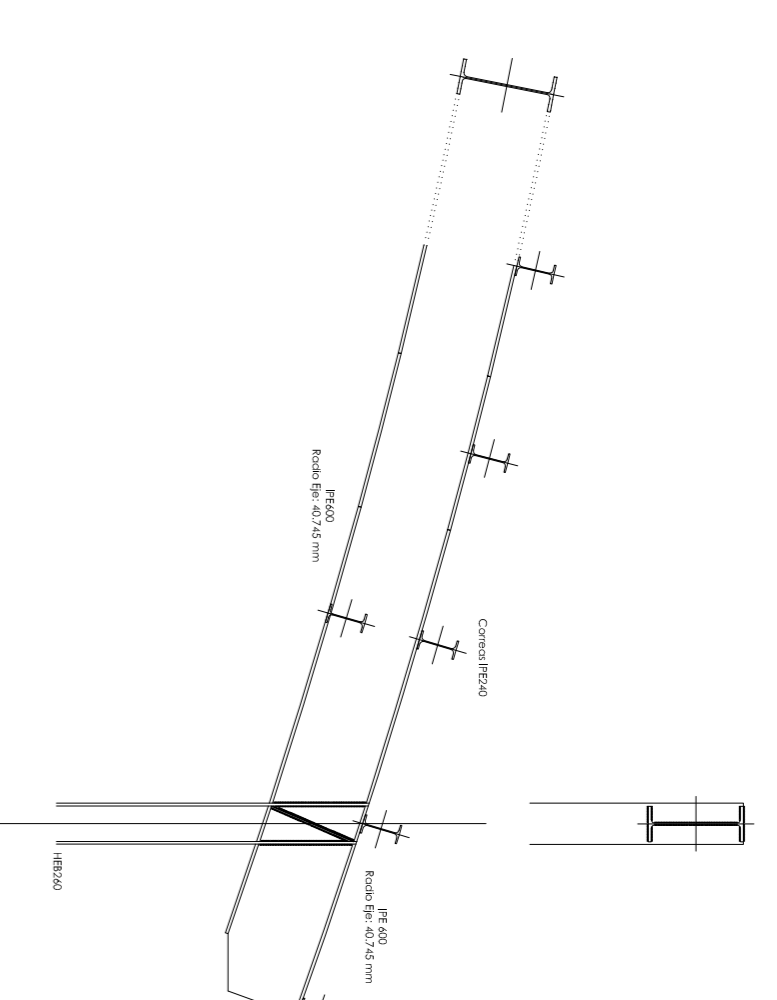
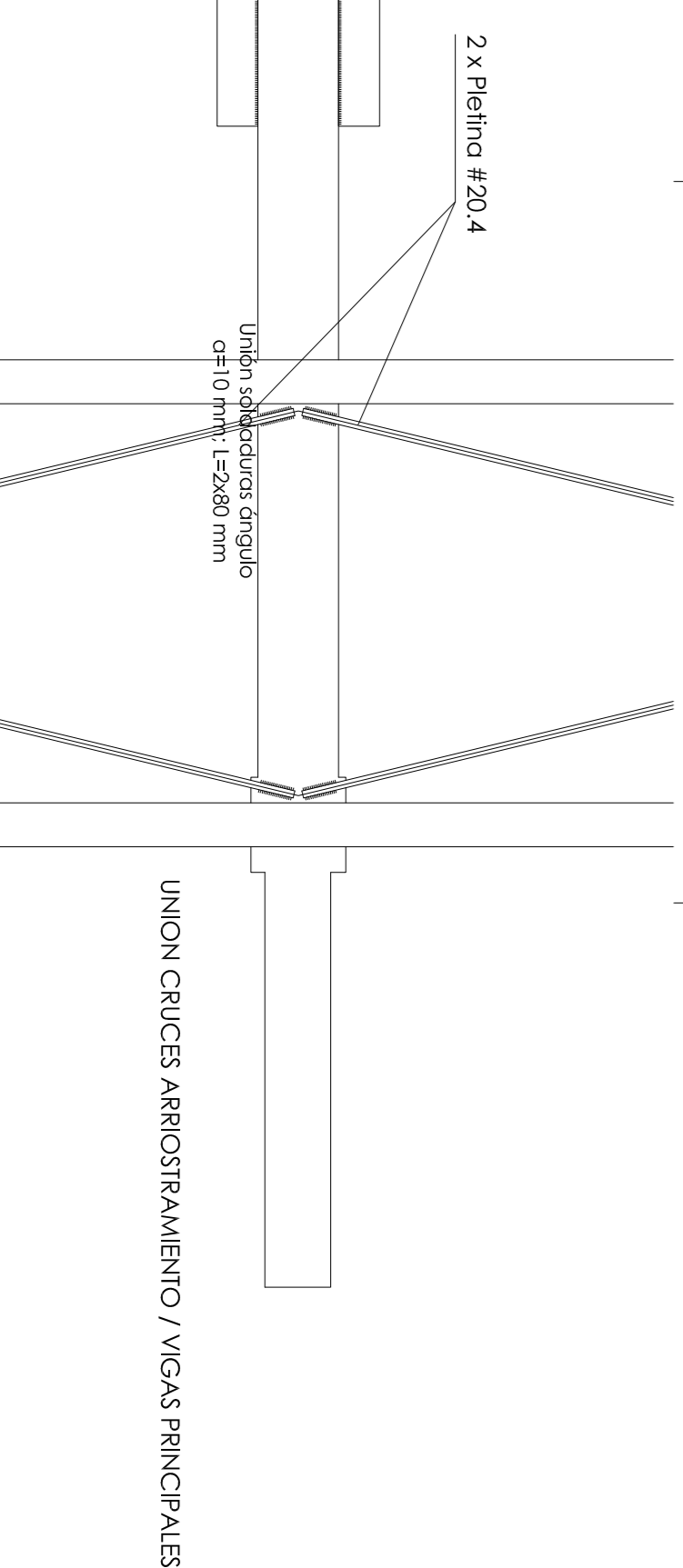
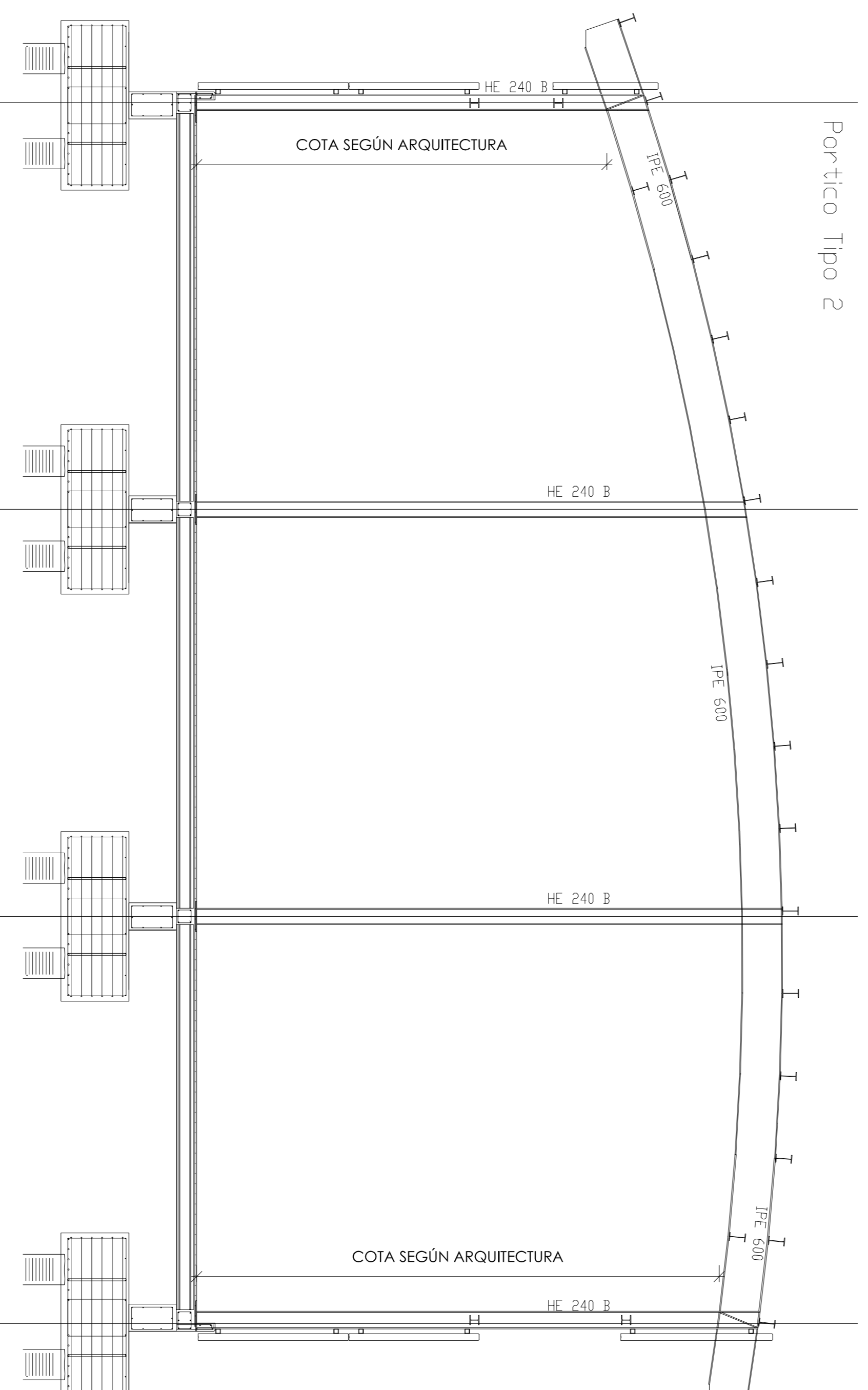
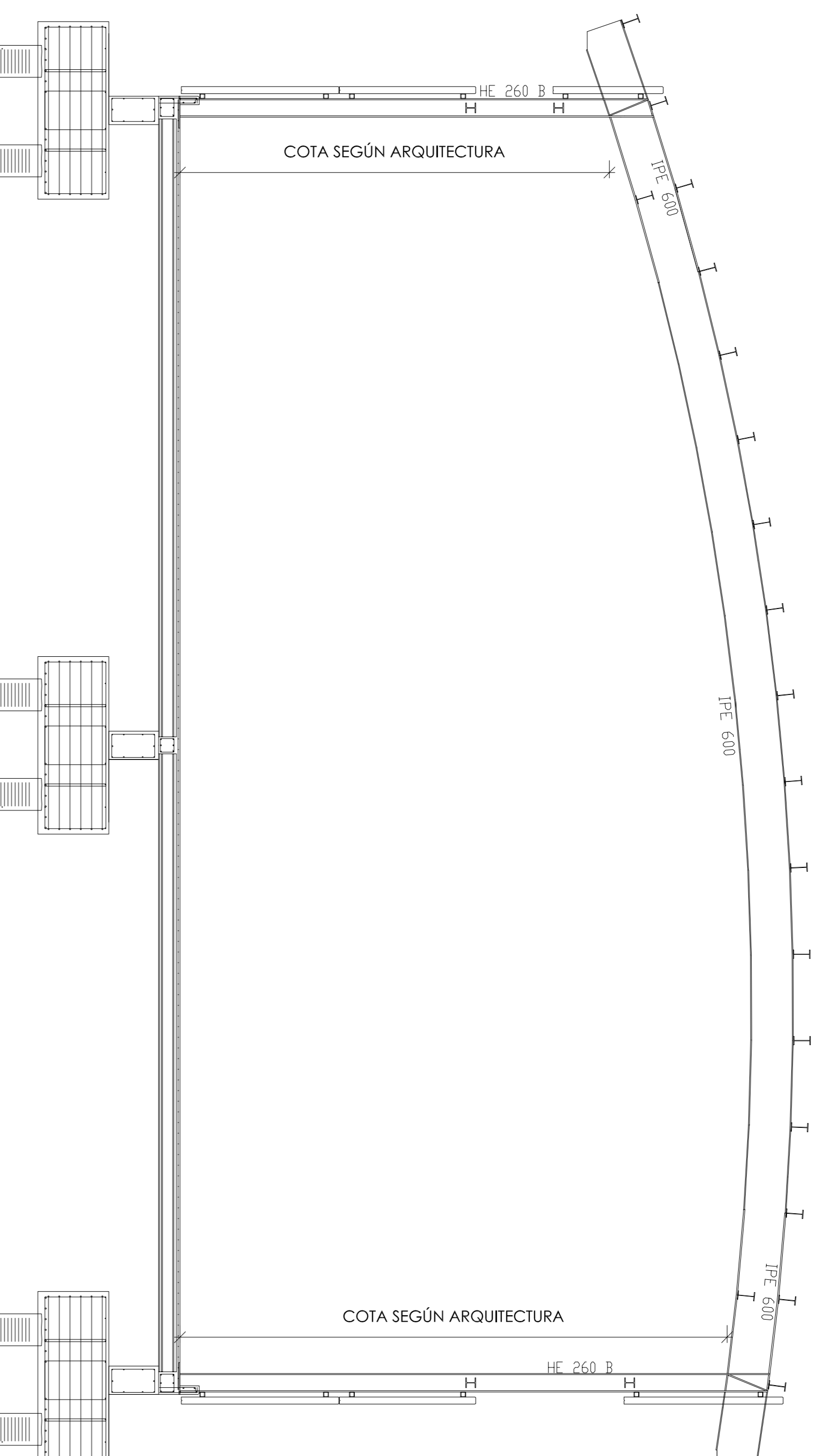
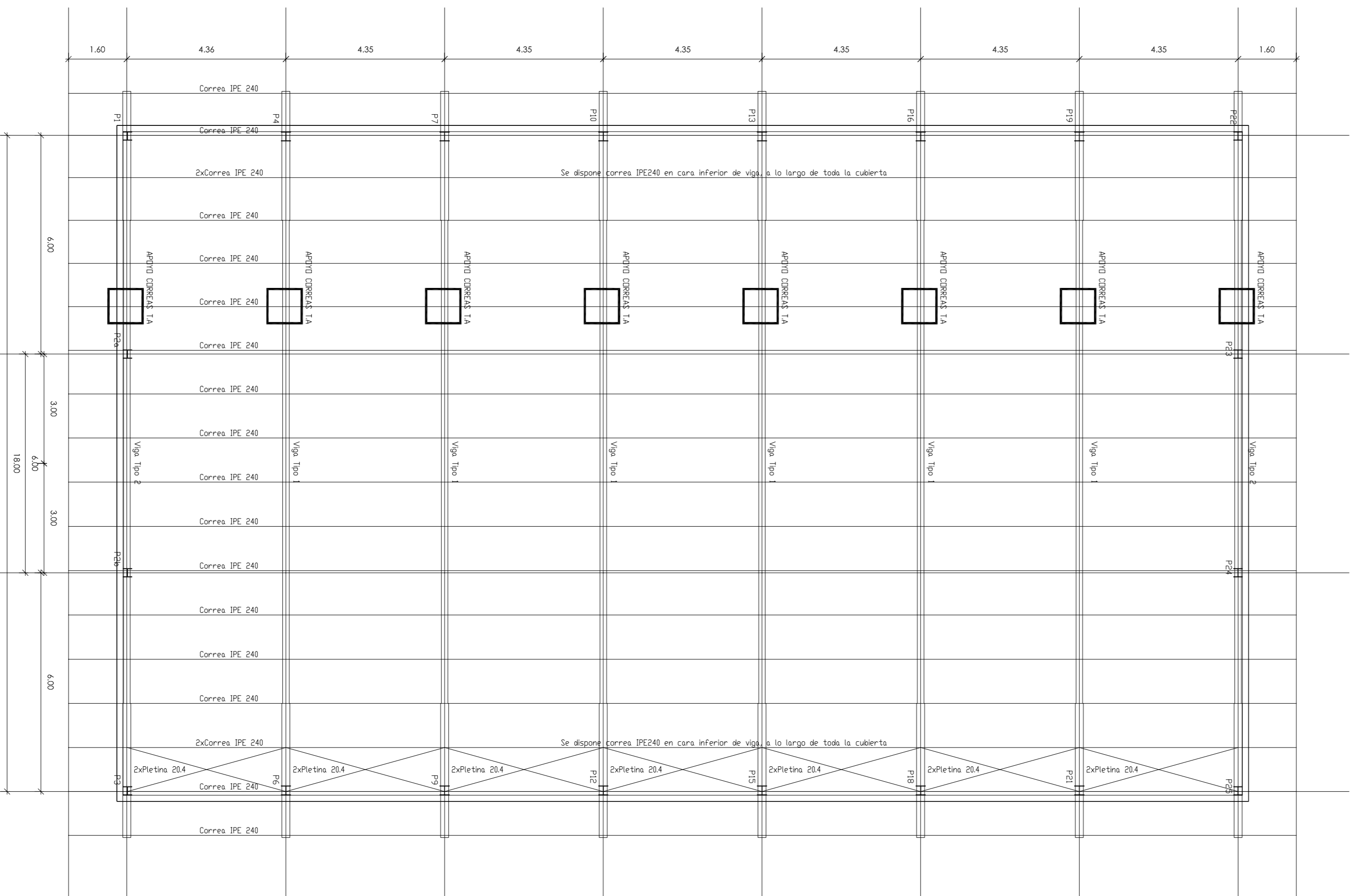
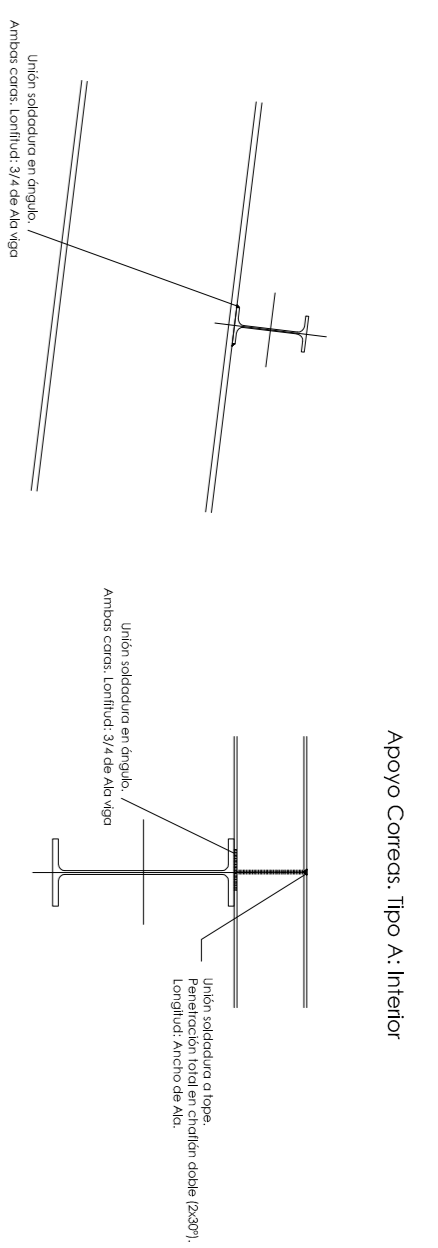

Dirección General
 de Investigación Científica y Servicios
Comunidad de Madrid
 CONSEJERÍA DE EDUCACIÓN, INVESTIGACIÓN
 Y DEPORTE

PROYECTO: IBAJICO DE EDUCACIÓN Y ACTIVIDAD
 Construcción de la ampliación de 8 aulas
 de E.S.O. + 3 específicas (aula polivalente,
 taller de Tecnología y Laboratorio) +
 Gimnasio + pista deportiva en el I.E.S.
 Antonio Fraguas Forges de Madrid

SITUACIÓN: C/Alameda, 28284, Madrid

**ESTRUCTURA GIMNASIO
 PLANTA CUBIERTA
 SUPERIOR**

Autor:
 Inge. Arquitectos y Servicios de I.D.
 Consorcio de Edificación e Investigación
 C/ Santa Heremisa, 30, 28002, Madrid
 Teléfono: 91 490 2100

Escala: **43E4**
 DINA 1/100
 Fecha: Mayo 2019
 Revisión:

Autor:
 Inge. Arquitectos y Servicios de I.D.
 Consorcio de Edificación e Investigación
 C/ Santa Heremisa, 30, 28002, Madrid
 Teléfono: 91 490 2100