

PLANTA PRIMERA

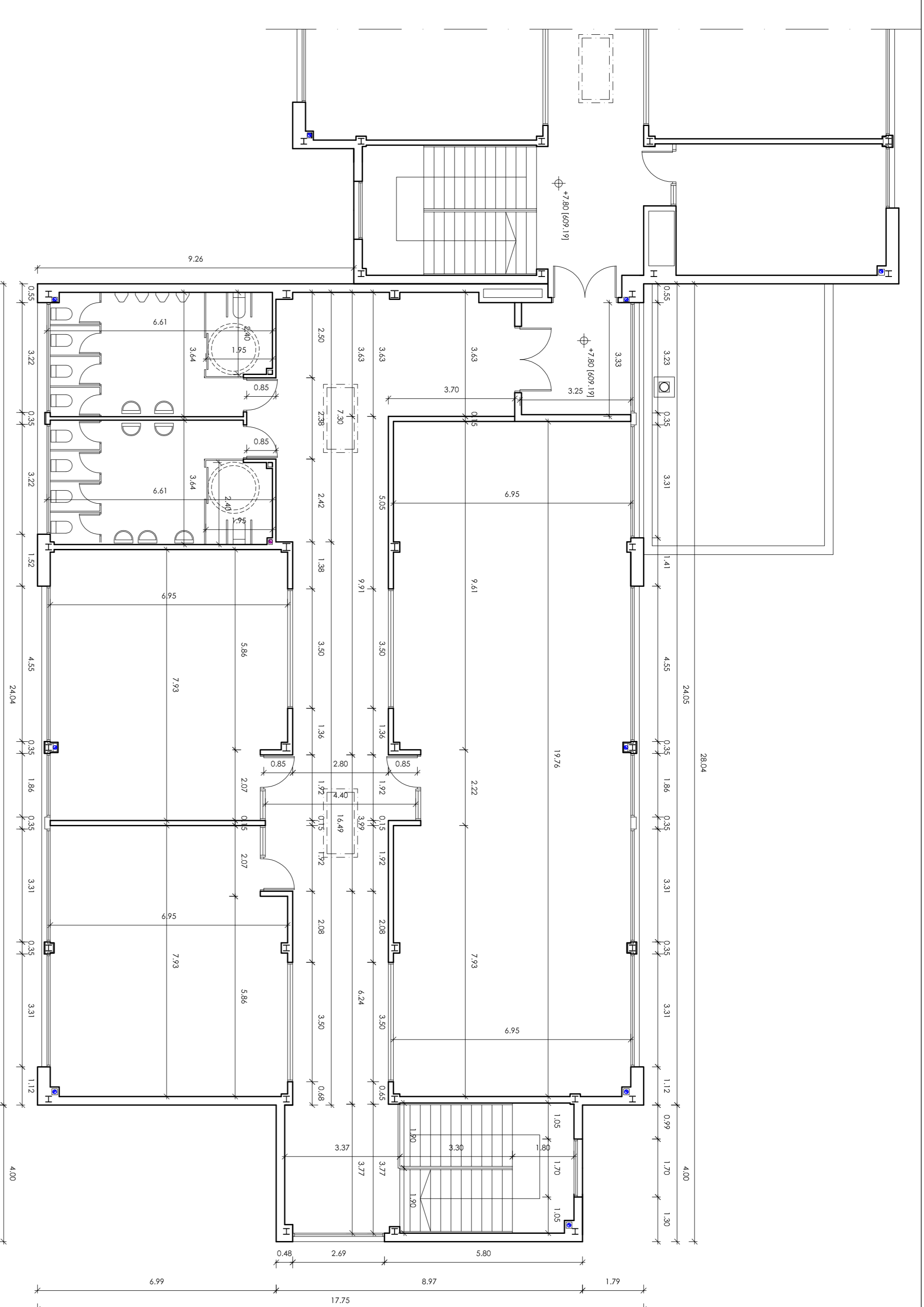

PLANTA SEGUNDA

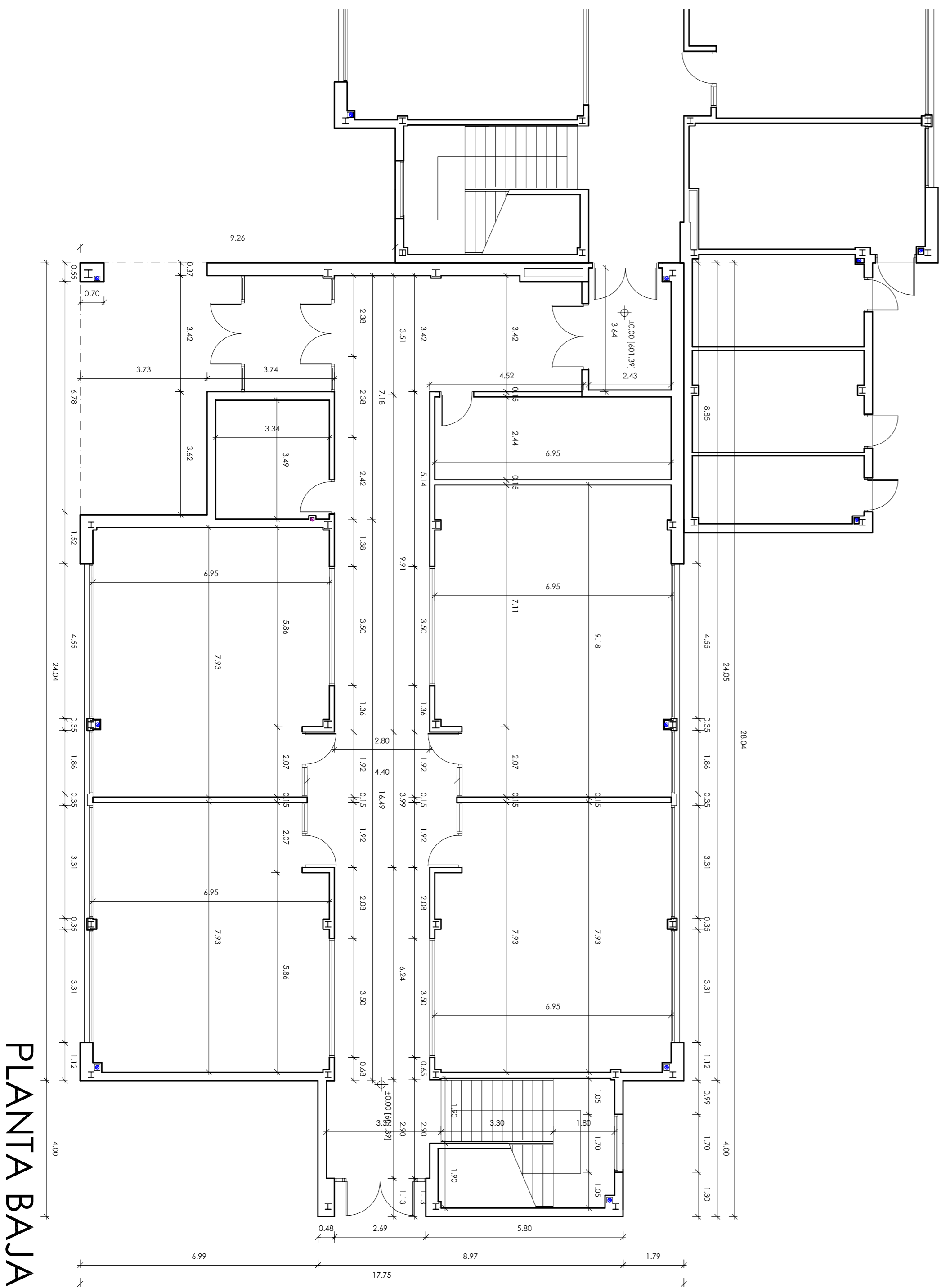

PLANTA BAJA

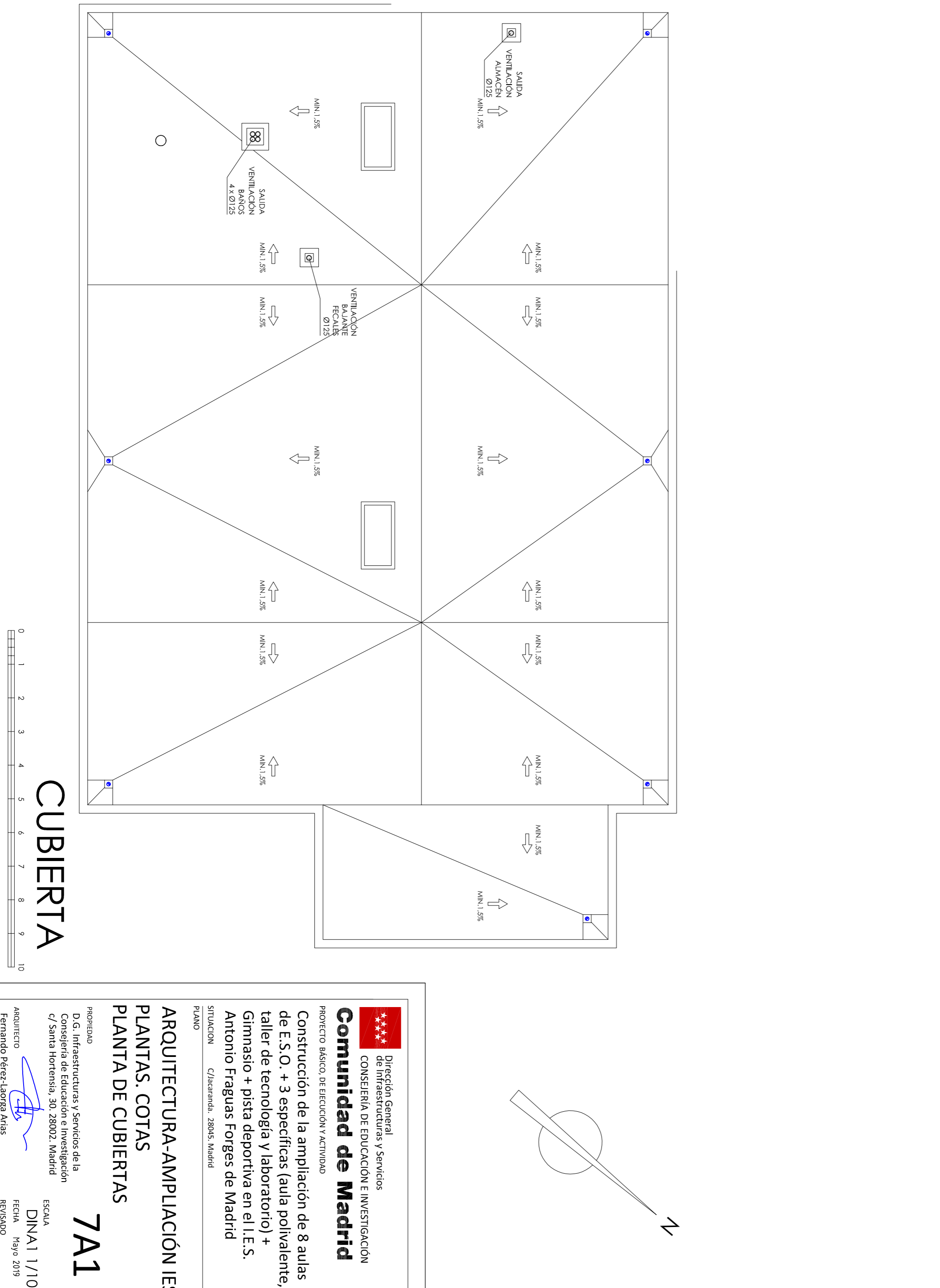

CUBIERTA

**Comunidad de Madrid**  
 CONSEJERÍA DE EDUCACIÓN E INVESTIGACIÓN  
 PROYECTO BÁSICO DE EDUCACIÓN Y ACTIVIDAD

**Construcción de la ampliación de 8 aulas de E.S.O. + 3 específicas (aula polivalente, taller de tecnología y laboratorio) + gimnasio + pista deportiva en el I.E.S. Antonio Fraguas Forges de Madrid**

SITUACIÓN: *C/Arzobispo, 28085, Madrid*  
 PLANO:

**ARQUITECTURA-AMPLIACIÓN IES**  
**PLANTAS, COTAS**  
**PLANTA DE CUBIERTAS**

MONITOREO:  
 D.G. Infraestructuras y Servicios de la Consejería de Educación e Investigación  
 c/ Santa Hortensia, 30. 28002 Madrid

**7A1**  
 ESCALA  
 DINAMI 1/100  
 FECHA: Mayo 2019  
 REVISADO:

ANTEPROYECTO  
 Fernando Pérez-Luega Arias